

WŁĄCZENIE DO PRZYŁĄCZA
NATRYSKU BEZPIECZEŃSTWA
X=+8.331
Y=+0.520
EL. 1.592
POZ.21

PODŁĄCZENIE DO
KRÓĆCA WODY CIEPŁEJ
ELEKTRYCZNEGO PODGRZEWACZA C.W.U.
X=+9.790
Y=+0.605
EL. +1.791
POZ.20

PODŁĄCZENIE DO
KRÓĆCA WODY ZIMNEJ
ELEKTRYCZNEGO PODGRZEWACZA C.W.U.
X=+9.566
Y=+0.830
EL. +0.270
POZ.20

WŁĄCZENIE DO PRZYŁĄCZA
WODY ZIMNEJ
X=+6.940
Y=-0.950
EL. -1.600

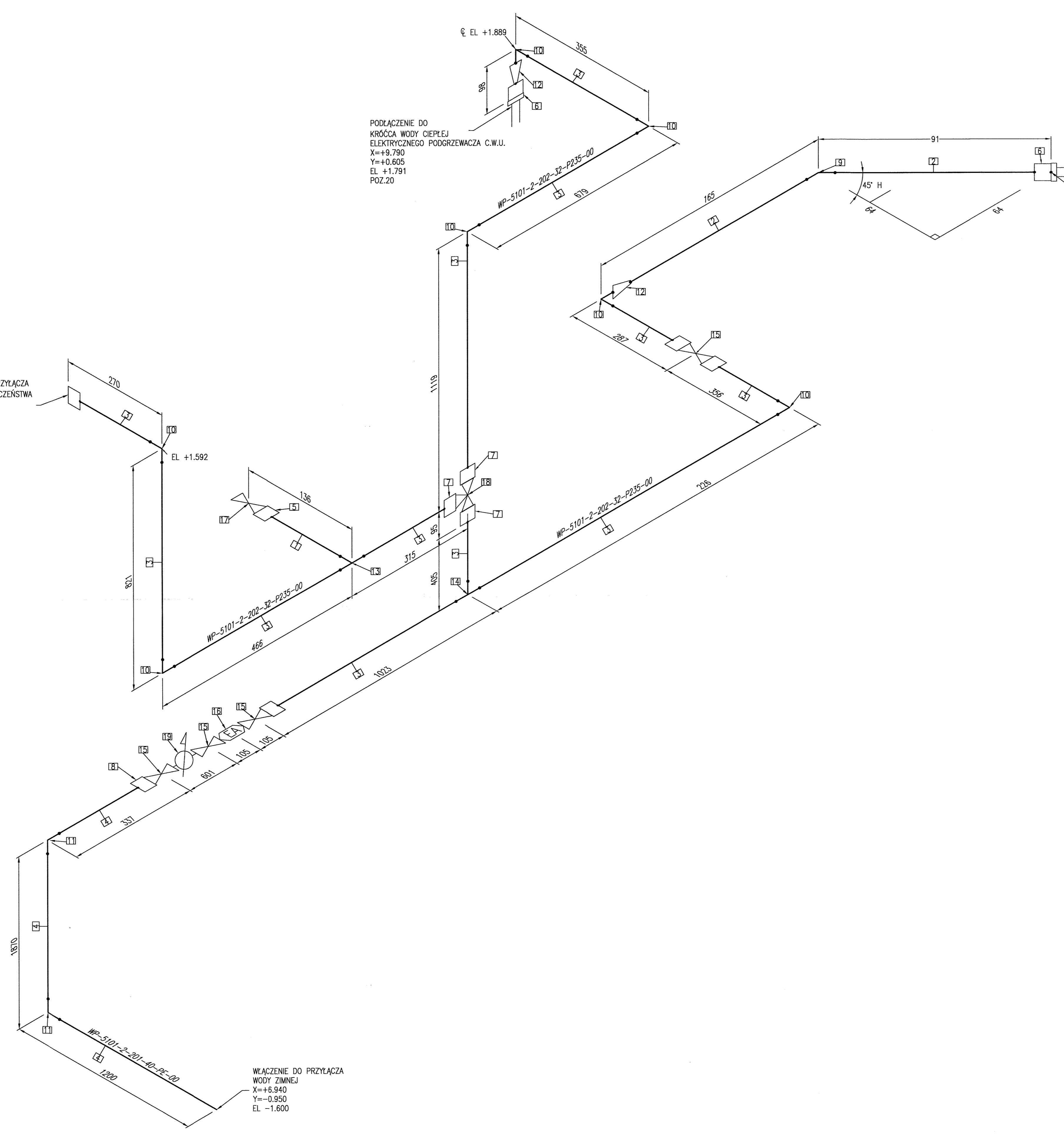

ZESTAWIENIE MATERIAŁÓW			
POZ.	ILOŚĆ	DN	OPIS
1	0.1M	20	RURA PN-79/H-74244 OC2
2	0.2M	25	RURA PN-79/H-74244 OC2
3	6.3M	32	RURA PN-79/H-74244 OC2
4	3.6M	40	RURA PE100 SDR11
5	1	3/4"	MUFA GWINTOWANA
6	2	1"	MUFA GWINTOWANA
7	3	1 1/4"	ŚRUBUNEK MOSIĘŻNY
8	1	40-1 1/4"	ELEKTROMUFA PRZEJŚCIE PE/MOSIĄDZ GZ
9	1	1"	KOLANO GWINTOWANE 45°
10	7	1 1/4"	KOLANO GWINTOWANE 90°
11	2	40	ELEKTROKOLANO PE 90°
12	2	1 1/4"x1"	ZŁĄCZKA ZWĘŻKOWA GWINTOWANA
13	1	1 1/4"x 3/4"x1 1/4"	TRÓJNIK ZWĘŻKOWY GWINTOWANY
14	1	1 1/4"	TRÓJNIK GWINTOWANY
15	4	1 1/4"	ZAWÓR KULOWY GWINTOWANY
16	1	1 1/4"	ZAWÓR ANTYSKAŻENIOWY TYP EA
17	1	3/4"	ZAWÓR CZERPALNY ZE ZŁĄCZKĄ DO WĘŻA
18	1	1 1/4"	MIESZACZ TERMOSTATYCZNY CIEPŁEJ I ZIMNEJ WODY PRZEPIŁYW 117 L/MIN
19	1	25	WODOMIERZ WODY ZIMNEJ R160 Q3=6,3 NA KONSOLI WODOMIERZOWEJ
20	1		ELEKTRYCZNY PODGRZEWACZ C.W.U. V=300 I Z ZAWOREM BEZPIECZEŃSTWA
21	1		NATRYSK BEZPIECZEŃSTWA Z OCZOMYJKĄ

UWAGI:

1. Wszystkie wymiary podano w [mm], a poziomy w [m].
2. Za poziom odniesienia ±0,00 m przyjęto + 194,60 m n.p.m.
3. Rysunek niniejszy należy rozpatrywać z opisem technicznym nr dok. 2381-0F58-S51-100-000.
4. Usytuowanie pokazano na rysunku nr dok. 2381-0F58-S57-101-000.
5. Punkty styku podano względem osi słupa A1 - X=0,000, Y=0,000.

Adres obiektu budowlanego / inwestycji		33-101 Tarnów, ul. E. Kwiatkowskiego 8																									
Działki nr	Investor	Stadium																									
	Grupa Azoty S.A.	PROJEKT WYKONAWCZY																									
Adres		33-101 Tarnów, ul. E. Kwiatkowskiego 8																									
Nazwa obiektu budowlanego		Symbol obiektu	Nr zadania																								
Pompiwnia wody obiegowej		F-58	2381																								
Jednostka	Sekcja	Kod zadania	Nr umowy																								
-	-	PLINKE2	20/019/R																								
Tytuł zadania		Nr archiwalny																									
Instalacja Stężonego Kwasu Azotowego II		302196																									
Tytuł rysunku		Instalacja Wody Pitnej - WP																									
Nr rysunku (NID)		Nr rew.	Skala																								
2381 - 0F58 - S63 - 105 - 000 - 00		00	-																								
Zatwierdził(a)		Data	Status																								
L. Szczypiel		09.2020	AFC																								
Opis		Zatwierdzony do konstrukcji																									
<table border="1"> <tr> <td>Numer rewizji</td> <td>Projektował(a) nr uprawnień specjalność</td> <td>Opracował(a) nr uprawnień specjalność</td> <td>Sprawił(a) nr uprawnień specjalność</td> <td>Technolog</td> <td>Mechanik</td> <td>Konstruktor aparatury</td> <td>Elektryk</td> <td>Pomiarowiec</td> <td>Architekt</td> <td>Konstruktor budowlany</td> <td>Instalator</td> </tr> <tr> <td>00</td> <td>P. Słowiński SLK2107/PWOS08 sp. instalacyjna</td> <td>P. Słowiński SLK2107/PWOS08 sp. instalacyjna</td> <td>R. Wojcicki</td> <td></td> <td></td> <td></td> <td></td> <td></td> <td></td> <td></td> <td></td> </tr> </table>				Numer rewizji	Projektował(a) nr uprawnień specjalność	Opracował(a) nr uprawnień specjalność	Sprawił(a) nr uprawnień specjalność	Technolog	Mechanik	Konstruktor aparatury	Elektryk	Pomiarowiec	Architekt	Konstruktor budowlany	Instalator	00	P. Słowiński SLK2107/PWOS08 sp. instalacyjna	P. Słowiński SLK2107/PWOS08 sp. instalacyjna	R. Wojcicki								
Numer rewizji	Projektował(a) nr uprawnień specjalność	Opracował(a) nr uprawnień specjalność	Sprawił(a) nr uprawnień specjalność	Technolog	Mechanik	Konstruktor aparatury	Elektryk	Pomiarowiec	Architekt	Konstruktor budowlany	Instalator																
00	P. Słowiński SLK2107/PWOS08 sp. instalacyjna	P. Słowiński SLK2107/PWOS08 sp. instalacyjna	R. Wojcicki																								
Uzgodnił(a) w danej branży																											

Wskazaniem dokumentu jest Grupa Azoty Polska Konsorcjum Chemiczne Sp. z o.o. Całość oraz
 Zestawienie tego dokumentu nie może być zmieniany, reprodukcjonowany lub przekazywany
 stronom trzecim w jakikolwiek formie bez pisemnej zgody właściciela.